

Manual básico de Instalación Impresora SAT 16T

1. Al momento de conectar la impresora a su ordenador, esta aparecerá en dispositivos **No Especificado**.

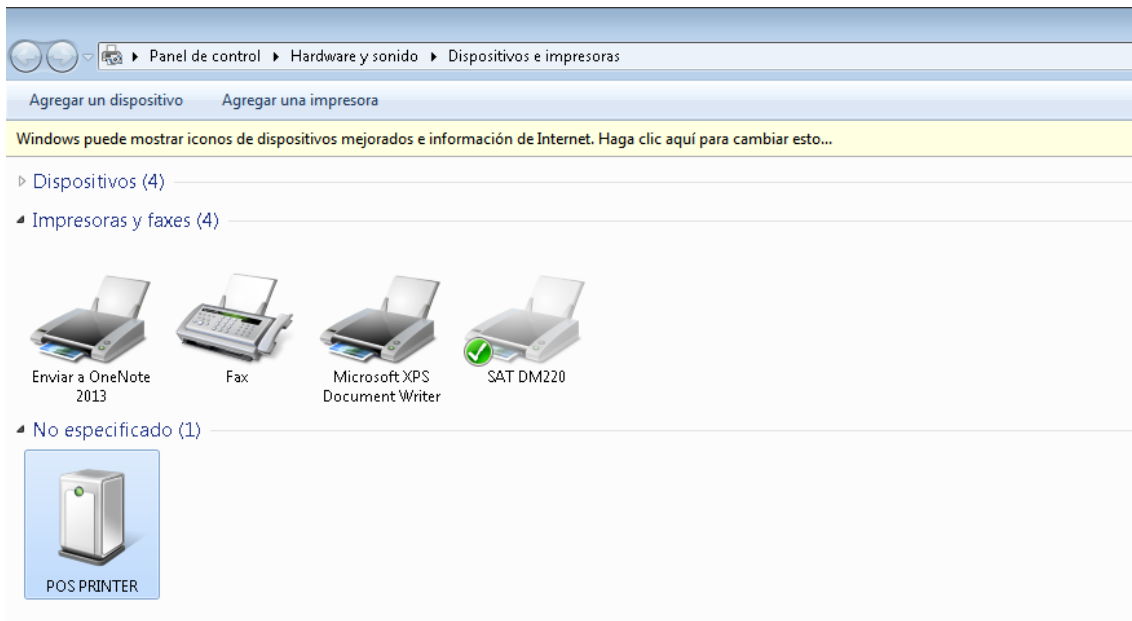

2. Ingrese el CD Drivers – Este es el contenido del mismo.

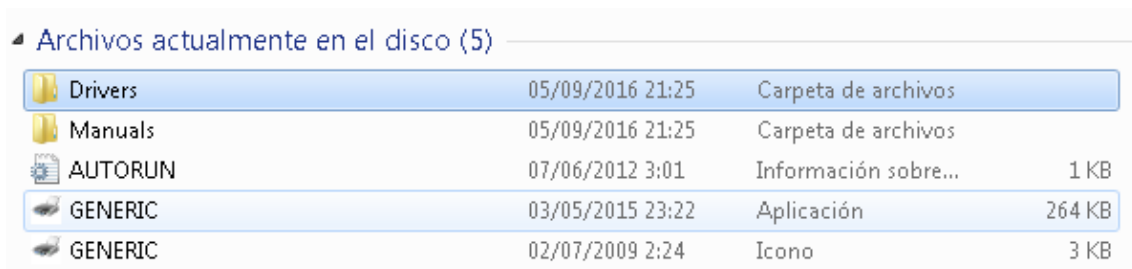

3. Ingrese a la carpeta Drivers donde encontrara carpetas con diferentes drivers y utilidades de la impresora, ingrese a la carpeta Windows Drivers o según su necesidad.

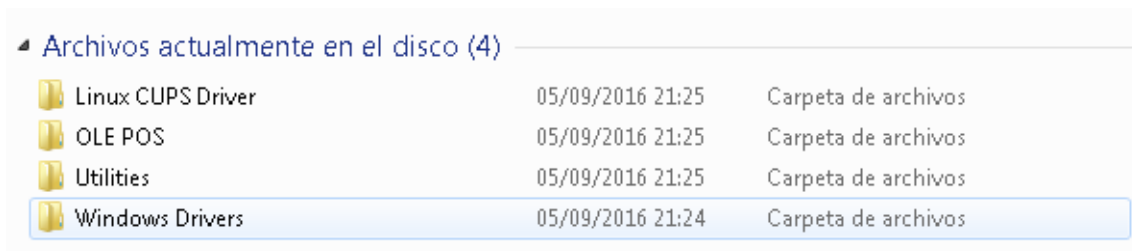

4. Encontrará diferentes subcarpetas, estas significan diferentes versiones del driver, se sugiere instalar el driver de la carpeta **(SLK-TLxxx Series)**

Archivos actualmente en el disco (4)

SLK-TExx1 Series	05/09/2016 21:25	Carpeta de archivos
SLK-TExx2 Series	05/09/2016 21:24	Carpeta de archivos
SLK-TExx3 Series	05/09/2016 21:24	Carpeta de archivos
SLK-TLxx Series	05/09/2016 21:24	Carpeta de archivos

5. Doble Clic.

Archivos actualmente en el disco (1)

THERMAL Receipt Printer Driver 4.51	11/09/2015 5:18	Aplicación	12.949 KB
-------------------------------------	-----------------	------------	-----------

6. Dar permisos para ejecutar el programa, confirmación.

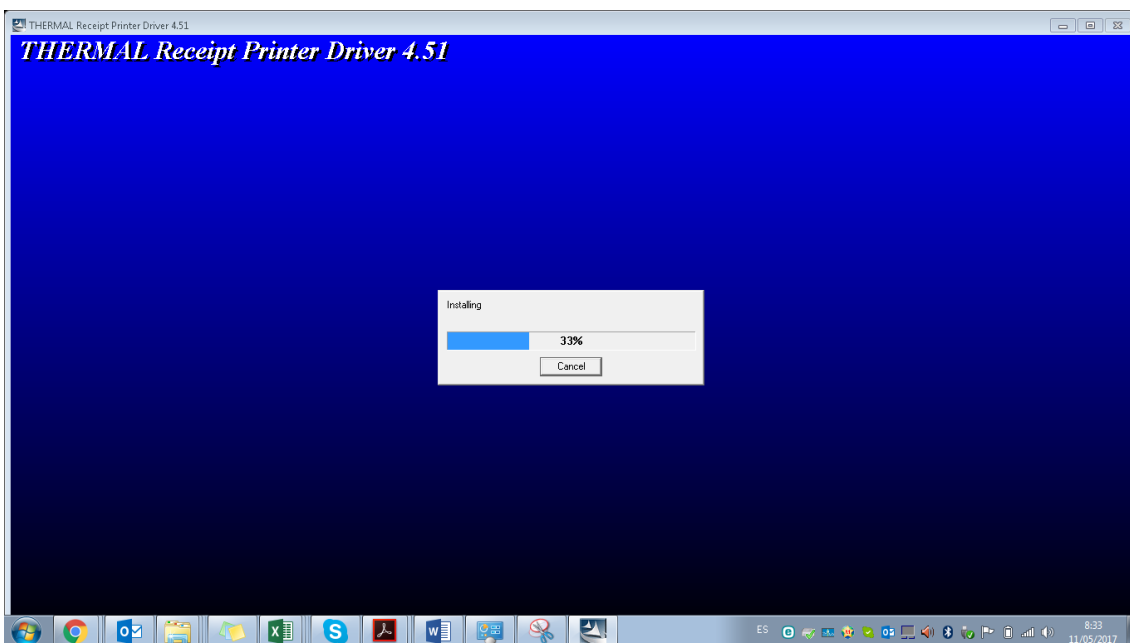

7. En la ventana emergente de clic en **THERMAL Receipt Printer – acto seguido en Installation. NO SELECCIONAR (CLONE PRINTER DRIVER)**

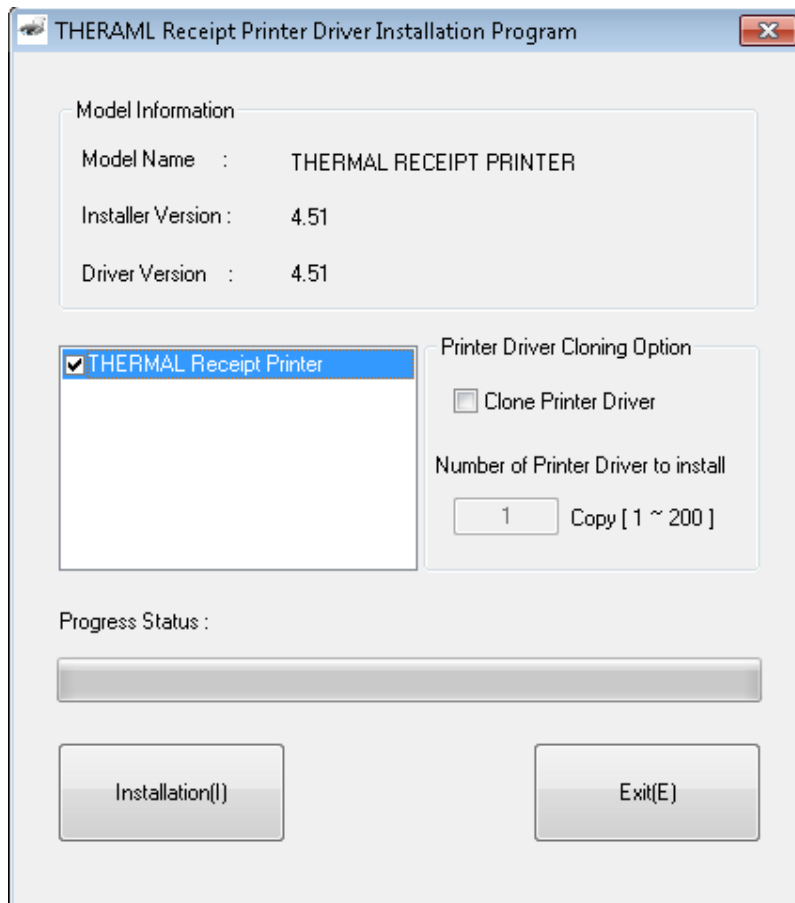

8. Seleccione el sistema operativo adecuado donde se esté realizando la instalación, y el puerto de conexión de la impresora.

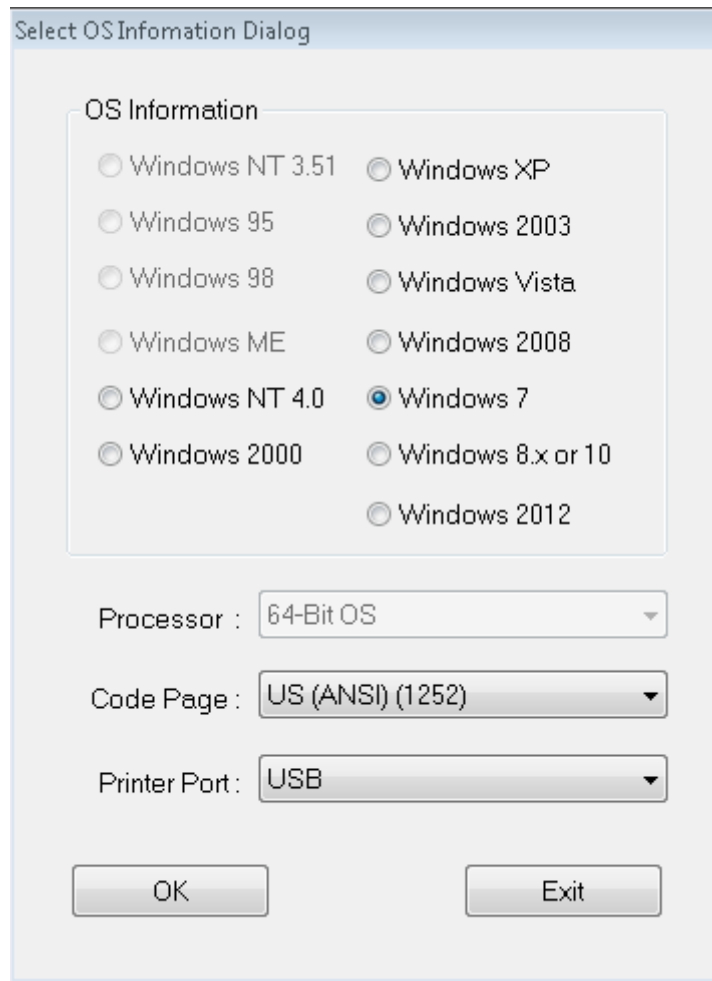

9. Clic en OK, cargara una barra de estado y finalizando esto enviara dos ventanas emergentes.
 - a. La primera ventana pregunta si desea colocar la impresora como por defecto. Es su elección esta respuesta.
 - b. Solicita reiniciar el sistema, por favor deje la opción **Rebooting** activa y de clic en OK.

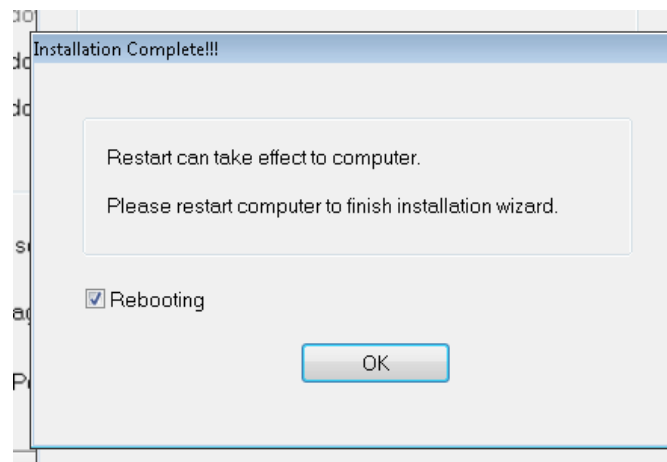

10. Ha finalizado correctamente su instalación, realice una impresión de prueba para comprobar el buen funcionamiento de la maquina.

Impresoras y faxes (5)



Enviar a OneNote
2013



Fax



Microsoft XPS
Document Writer



SAT DM220



THERMAL
Receipt Printer

No especificado (1)

Panel de control > Hardware y sonido > Dispositivos e impresoras

Windows puede mostrar iconos de dispositivos mejorados e información de Internet. Haga clic aquí para cambiar esto...

Dispositivos (4)

Impresoras y faxes (5)

No especificado (1)

THERMAL Receipt Printer

Se envió una página de prueba a la impresora

Esta página de prueba demuestra brevemente la capacidad de la impresora para imprimir gráficos y texto. También proporciona información técnica acerca del controlador de la impresora. Use este solucionador de problemas de impresora si la página de prueba no se imprime correctamente.

Obtener ayuda con la impresión

Cerrar

Propiedades de THERMAL Receipt Printer

Configuración del dispositivo | Printer Commands | Main | Layout | Barcode

Logo Printing | WaterMark | Coupon | Text Switching | ControlA | Version

Compartir | Puertos | Opciones avanzadas | Administración del color

THERMAL Receipt Printer

Características

Color: No

Doble cara: No

Grapa: No

Velocidad: Desconocido

Resolución máxima: 180 ppp

Papel disponible: 80 x 3275 mm

Preferencias... | Imprimir página de prueba

Aceptar | Cancelar | Aplicar

THERMAL Receipt Printer Estado: Predeterminado Estado: 0 documentos en cola

Modelo: THERMAL Receipt Printer

Categoría: Impresora

8:37 11/05/2017

DUDAS E INQUIETUDES

- Consulte nuestra página web. www.satpcs.com.co
 - Ventana consultas, drivers, soporte de primer nivel.